Infoblatt

des Marktes Gars a.Inn und der Gemeinde Unterreit

Öffnungszeiten des Rathauses in Gars a.Inn

Montag, Dienstag, Freitag……....08.00 – 12.00 Uhr
Mittwoch…….. geschlossen
Donnerstag……..08.00 – 12.00 Uhr und 13.00 – 18.00 Uhr

Verwaltungsgemeinschaft Gars a.Inn,
Hauptstraße 3, 83536 Gars a.Inn,
Tel.: 08073/9185-0, Fax: 08073/9185-15,
Internet: www.gars.de
E-Mail: info@gars.de

Öffnungszeiten des Rathauses in Unterreit

Montag, Dienstag, Freitag.....08.00 – 12.00 Uhr
Mittwoch.....09.00 – 12.00 Uhr
Donnerstag……. geschlossen

Verwaltungsgemeinschaft Gars a.Inn,
Am Rathaus 1, 83567 Unterreit
Tel.: 08073/9185-70, Fax: 08073/9185-570,
Internet: www.gars.de
E-Mail: info.unterreit@gars.de

Öffnungszeiten der Bücherei

Donnerstag…… 16.30 – 19.00 Uhr
Sonntag……09.00 – 11.15 Uhr

Hauptstraße 41, 83536 Gars a.Inn,
Tel. 08073/9169713
E-Mail: buecherei-gars@t-online.de
Aktuelle Infos unter: www.gars.de/buecherei-gars/

Das Schwimmbad und die Turnhalle in der Mittelschule Gars bleiben weiterhin geschlossen. Wir informieren über die Öffnung auf unserer Website und in der Tagespresse.

Öffnungszeiten des Wertstoffhofes

Gars, Lengmooser Straße 16
Mittwoch…….....17.00 - 19.00 Uhr
Freitag……..... 15.00 - 18.00 Uhr
Samstag……....……10.00 - 12.00 Uhr

Notfallnummern

Rettungsdienst / Feuerwehr ……..…..112
Polizei …… …….....110
Kläranlage Gars a.Inn…….. …....08073/3029
Wasserzweckverband Gars-Bahnhof… ……...08073/1374
Bayernwerk – Strom …… ……...0941/28003366
Kraftwerk Haag i.OB …… ……....08072/91710
Ärztlicher Bereitschaftsdienst …… ……....116117

Ausgabe 01/Januar 2024 des Infoblattes

Textbeiträge dafür sind bis spätestens
Montag, 11.12.2023, 09.00 Uhr
im Rathaus in Gars an Fr. Rottluff,
E-Mail Julia.Rottluff@gars.de, Tel. 08073/9185-35
oder im Rathaus in Unterreit an Fr. Manzinger,
E-Mail Christiane.Manzinger@gars.de, Tel. 08073/9185-70, 0151/72189890 zu richten.

Sitzungen

Aus der Sitzung des Gemeinderates Unterreit vom 07.11.2023

1.Bürgerentscheid "Keine Mobilfunkmasten näher 400m zur Wohnbebauung"

1.1. Benennung eines Abstimmungsleiters und eines Abstimmungsausschusses

Zum Abstimmungsleiter wurde benannt:
Herr Michael Bruckmaier
In den Abstimmungsausschusses wurden folgende Personen berufen:
(von Seiten der Bürgerinitiative vorgeschlagen)
Herr Günther Manhart (Vertreterin: Frau Petra Mitter-Mang)
Herr Benedikt Haider (Vertreterin: Frau Marianne Mittermayr)
(von Seiten der Gemeinde vorgeschlagen)
Herr Anton Manhart (Stellvertreter: Herr Michael Huber)
Herr Michael Robeis (Stellvertreter: Herr Maximilian Binsteiner)

1.2. Entschädigung der WahlhelferInnen

Den „Wahlhelferinnen und Wahlhelfern“ für den Bürgerentscheid „Keine Mobilfunkmasten näher 400m zur Wohnbebauung“ wird ein Erfrischungsgeld in Höhe von 30,00€ gewährt.

1.3. Öffentlichkeitsarbeit nach Art. 18 a Abs. 15 GO

Die Gemeinde wird ihre Auffassung zum Gegenstand des Bürgerentscheids „Keine Mobilfunkmasten näher 400m zur Wohnbebauung“ in einem Flyer darstellen. Der Bürgerinitiative „Funkmaststandort Unterreit“ wird in gleichem Umfang Gelegenheit gegeben, ihre Auffassung zu veröffentlichen.
Der Bürgermeister wurde ermächtigt, gegebenenfalls eine Veranstaltung zum Thema “Mobilfunk“ zu organisieren. Hierbei hat die Bürgerinitiative im selben Umfang ein Rederecht.
Eine Plakatierung wird nicht vorgenommen.

1.4. Sachstand Durchführung Bürgerentscheid

Der Gemeinderat erteilte die Freigabe für den Abstimmungszettel für den Bürgerentscheid „Keine Mobilfunkmasten näher 400m zur Wohnbebauung“. Eine schriftliche Freigabe durch die Vertreter der Bürgerinitiative ist noch einzuholen.

2. Bestellung der Mitglieder in den Schulverband Gars a.Inn - Abberufung eines Mitglieds

Gemeinderatsmitglied Markus Gassenhuber - im Vertretungsfall Gemeinderatsmitglied Andreas Hauner - wurde aufgrund des Rückgangs der Schülerzahlen auf 97 SchülerInnen (Stichtag 01.10.2023) von der Schulverbandsversammlung des Schulverbandes Gars a.Inn abberufen.

3. Ergebnis der örtlichen Prüfung der Jahresrechnung 2022 - Feststellungs- und Entlastungsbeschluss
Die Jahresrechnung 2022 wurde, wie von der Verwaltung aufgestellt, gemäß Art. 102 Abs. 3 GO festgestellt und die Entlastung erteilt.

4. Beitritt zum Landkreis-Regionalwerk
Der TOP wird vertagt.
Ein Sachverständiger des Landkreises Mühldorf a.Inn soll zu einer GR-Sitzung eingeladen werden und für weitere Rückfragen zu Verfügung stehen.

Aus der Sitzung des Marktgemeinderates Gars a.Inn vom 08.11.2023

1. Anpassung der Gebühren für die Benutzung des Kindergartens mit Kinderkrippe "KH St. Antonius"
Die Elternbeiträge für Kindergarten und Kinderkrippe im KH St. Antonius mit Waldkindergarten werden ab dem Kindergartenjahr 2024/25 prozentual erhöht.
Die Elternbeiträge 2023/2024 werden ab dem kommenden Kindergartenjahr wie folgt erhöht:
ab Kindergartenjahr 2024/2025 um 20 Prozent,
ab Kindergartenjahr 2025/2026 um weitere 10 Prozent der Beiträge des Vorjahres,
ab Kindergartenjahr 2026/2027 um weitere 10 Prozent der Beiträge des Vorjahres.
Die Beiträge werden jeweils auf volle Euro aufgerundet.

2. 7. Änd. Flächennutzungsplan - Abwägung und Auslegung
Die Abwägung im Sinne von § 1 Abs. 7 BauGB ist somit abgeschlossen. Unter Einbeziehung der heute gefassten Beschlüsse billigte der Marktgemeinderat den vom Landschaftsarchitekturbüro grünfabrik, Aschau a.Inn, vorgelegten Entwurf der 7. Änderung des Flächennutzungsplanes „Mittergars – Schabinger Feld“ mit Begründung i.d.F.v. 08.11.2023.
Die Verwaltung wurde beauftragt, in Abstimmung mit dem Landschaftsarchitekturbüro grünfabrik:
a) die Beteiligung der Öffentlichkeit nach § 3 Abs. 2 BauGB ortsüblich bekannt zu machen und durchzuführen sowie
b) die Behörden und sonstigen TrägerInnen öffentlicher Belange nach § 4 Abs. 2 BauGB zur Äußerung aufzufordern.

3. Bebauungsplan Schabinger Feld - Abwägung und Auslegung
Die Abwägung im Sinne von § 1 Abs. 7 BauGB ist somit abgeschlossen. Unter Einbeziehung der heute gefassten Beschlüsse billigte der Marktgemeinderat den vom Architekten, Herr Dr. Stefan Hajek, Gars-Bahnhof vorgelegten Entwurf des Bebauungsplanes „Schabinger Feld“ mit Begründung i.d.F.v. 08.11.2023. Folgende Änderungen sollen ergänzt werden:
- 6m Straßenbreite des Abschnitts der Schulstraße westlich entlang des Plangebiets (AE 11:4)
- 9,5m max. Firsthöhe
Die Verwaltung wurde beauftragt, in Abstimmung mit dem Architekten, Herrn Dr. Stefan Hajek:
a) die Beteiligung der Öffentlichkeit nach § 3 Abs. 2 BauGB ortsüblich bekannt zu machen und durchzuführen sowie
b) die Behörden und sonstigen TrägerInnen öffentlicher Belange nach § 4 Abs. 2 BauGB zur Äußerung aufzufordern.

4. Antrag des TSV Gars a.Inn e.V. auf Sanierung der Versenkregner in den Rasenspielfeldern
Der Marktgemeinderat befürwortete die Alternative 1 „Sanierung der bestehenden Anlage“. Der TSV Gars am Inn e.V. wird beauftragt, eine weitere Machbarkeitsstudie für die Sanierung der bestehenden Anlage einzuholen und einen Förderantrag beim Bayerischen Landes-Sportverband (BLSV) für die Maßnahme Sanierungsmaßnahme zu stellen. Der Markt Gars a.Inn beteiligt sich an den Sanierungskosten mit einem Zuschuss in Höhe von 12.000€.

5. Geothermie Aschau a.Inn - Anfrage Stellungnahme
Mit dem Vorhaben bestand Einverständnis.

Aus der Sitzung des Schulverbandes Gars a.Inn vom 17.11.2023

1. Ergebnis der örtlichen Prüfung der Jahresrechnung 2022 - Feststellungs- und Entlastungsbeschluss
Die Jahresrechnung 2022 wird, wie von der Verwaltung aufgestellt, gemäß Art. 102 Abs. 3 GO festgestellt und die Entlastung erteilt.

Gemeinderatssitzung in Gars a.Inn und Unterreit
Die Gemeinderatssitzungen des Marktgemeinderates Gars a.Inn finden in der Regel am **2. Mittwoch im Monat** statt. Sitzungen des Gemeinderates Unterreit in der Regel am **1. Dienstag im Monat**.
Anträge, die in einer Gemeinderatssitzung behandelt werden sollen, müssen spätestens bis zum 12. Tag vor der Sitzung beim Ersten Bürgermeister eingereicht werden.

Nachrichten aus dem Rathaus

Abstimmungsinformationen zum Bürgerentscheid am 10.12.2023 in Unterreit

Die Abstimmung zum Bürgerentscheid „Keine Mobilfunkmasten näher 400m zur Wohnbebauung“ erfolgt **am Sonntag, 10.12.2023 von 8-18 Uhr** in den bekannten Wahllokalen. Dazu bringen Sie bitte Ihre Abstimmungsbenachrichtigung und Ihren Ausweis mit.

Sie können vorher auch schon per Briefwahl abstimmen.
Die Briefwahlunterlagen können entweder
- ganz bequem über einen Link auf unserer Homepage www.gars.de **bis spätestens 06.12.2023 12.00 Uhr** oder
- mit dem auf der Rückseite der Abstimmungsbenachrichtigung befindlichen Antrag im Bürgerbüro in Gars a.Inn **bis Freitag, 08.12.2023 15 Uhr** beantragt werden.

Besonderheit bei der Abstimmung zum Bürgerentscheid ist das sogenannte Quorum:
Einem Bürgerentscheid wurde zugestimmt, wenn die Mehrheit der gültigen Stimmen die Frage mit Ja beantwortet hat **und** diese Mehrheit mindestens 20% der insgesamt Stimmberechtigten entspricht.

Ja – bedeutet, Zustimmung zum Bürgerbegehren der Bürgerinitiative.
Nein – bedeutet, Zustimmung zum Beschluss des Gemeinderates Unterreit vom 08.03.2022

Kinderreisepass wird abgeschafft

Ab 01.01.2024 können keine Kinderreisepässe mehr ausgestellt bzw. verlängert werden.

Bereits ausgestellte Kinderreisepässe sind noch bis zum Ablauf gültig.

Ab dem kommenden Jahr kann für Kinder nur ein Personalausweis (22,80 Euro) oder ein Reisepass (37,50 Euro) beantragt werden.
Beide Ausweisdokumente haben eine Gültigkeit von sechs Jahren.
Bitte informieren Sie sich rechtzeitig im Reisebüro der auf der Homepage des Auswärtigen Amtes welche Dokumente für Ihre Reise anerkannt werden. Das Einwohnermeldeamt darf hierüber keine Auskünfte erteilen.

Das Kind muss mit dem Lichtbild im Ausweisdokument eindeutig zu identifizieren sein, dadurch kann auch eine Neubeantragung bereits deutlich vor dem Ablauf des Gültigkeitsdatums erforderlich werden.

Folgende Unterlagen werden zur Beantragung von Ausweisdokumenten für Kinder benötigt:

- Geburtsurkunde vom Kind im Original mit aktueller Namensführung
- ein aktuelles, biometrisches Passfoto
- Augenfarbe und Körpergröße des Kindes
- Einverständniserklärung beider sorgeberechtigten Elternteile bzw. den Nachweis des alleinigen Sorgerechts eines Elternteils
- den alten Kinderausweis bzw. Kinderreisepass (sofern vorhanden)
- das Kind, für das ein Ausweisdokument ausgestellt werden soll, muss bei der Antragstellung persönlich anwesend sein.

Änderung der Reisepassgebühr ab 01.01.2024

Zum 1. Januar 2024 steigen die Gebühren für den Reisepass für Antragssteller ab 24 Jahren (10 Jahre gültig) auf 70,00 Euro.

Bei Antragsstellung *bis zum 31.12.2023* beträgt die Gebühr für den Reisepass noch 60,00 Euro.
Die Gebühr für den Reisepass bei Antragssteller unter 24 Jahren bleibt davon unberührt. Dieser kostet weiterhin 37,50 Euro und ist 6 Jahre gültig.

Bei Fragen zu den passrechtlichen Vorschriften steht Ihnen das Bürgerbüro unter Telefon: 08073/9185-26 oder per E-Mail: buergerbuero@gars.de zur Verfügung.

Textkorrektur Infoblatt 11/2023

In der vergangenen Ausgabe des Infoblattes sind uns leider Fehler bei unseren beiden geschätzten Kolleginnen unterlaufen:
Elisabeth Geidobler ist selbstverständlich erst im Jahre 1973 in den Dienst der Marktgemeinde Gars a.Inn getreten.

Elisabeth Linner wurde für 50 Jahre im öffentlichen Dienst geehrt. 17 Jahre bei der Deutschen Post, anschließend 33 Jahre als „Gemeinde Liesi“ in Unterreit.

Wir bitten, diese Fehler zu entschuldigen.

Nachrichten anderer Stellen und Behörden

Landkreis Mühldorf a. Inn
Änderung der Müllgebühren ab 01.01.2024

Landkreis Mühldorf a. Inn

Übersicht Müllgebühren

	Gebühr ab 2024	Gebühr 2020 - 2023
Grundgebühr pro GGE und Monat	1,75 €	1,20 €
Gebühr pro Leerung – 80 l	5,15 €	3,60 €
Gebühr pro Leerung – 120 l	7,70 €	5,30 €
Gebühr pro Leerung – 240 l	15,40 €	10,60 €
Gebühr pro Leerung – 1.100 l	70,80 €	48,80 €
Gebühr pro Restmüllsack – 50 l	3,20 €	2,20 €

Gebühr pro Tonne selbstangelieferter Abfall	300,00 €	199,90 €
Mindestgebühr bis 100 kg	15,00 €	10,00 €
Gebühr pro Sperrmüllscheck	30,00 €	15,00 €

Neuer Partner gelber Sack

Ebenfalls zum 1. Januar ändert sich der Abholer bei Gelbem Sack und Gelber Tonne. Das Duale System hat den Entsorger für den dreijährigen Zeitraum 2024 bis 2026 neu ausgeschrieben. Den Zuschlag hat die Firma Dolgaimer aus Scheinfeld in Mittelfranken erhalten. Gelbe Säcke und die Tonnen können weiterhin genutzt werden.

Entsorgungskalender 2024

Die neuen Entsorgungskalender für das Jahr 2024 werden Ende November an alle Haushalte verteilt. Im Entsorgungskalender sind alle Termine für die Abholung der Restmülltonne, der Papiertonne und des Gelben Sackes/Gelbe Tonne enthalten. Außerdem sind die Feiertagsverschiebungen, die Öffnungszeiten der Wertstoffhöfe und die Problemmülltermine eingetragen.

Im Internet finden Sie die Entsorgungskalender unter www.entsorgungskalender.lra-mue.de

Bei Bedarf drucken wir für Menschen mit Sehbehinderung den Entsorgungskalender in vergrößerter Form aus.

Alle Infos zur Abfallentsorgung gibt es auch in digitaler Form mithilfe der Abfall-App für den Landkreis Mühldorf a. Inn. Die Abfall-App ist im Apple-Store und im Google Play-Store kostenlos erhältlich.

Clever Energiesparen – das Umweltministerium informiert

Sieben Klimaregionen hat das Bayerische Landesamt für Umwelt (LfU) ermittelt, um die Klimazukunft der bayerischen Regionen zu erfassen. Klimaschutzmaßnahmen sind nötig genauso wie Maßnahmen zur Anpassung an den Klimawandel. Im Schnitt verursacht jede Bayerin und jeder Bayer aktuell etwa 7 Tonnen CO_2 pro Jahr.

Das bayerische Klimaschutzziel, sieht die Klimaneutralität des Freistaats bis 2040 vor. Gemeinsam meistern wir diese Herausforderung mit unterschiedlichsten Beiträgen und treffen uns bei NULL.
Das Bayerisches Staatsministerium für Umwelt und Verbraucherschutz gibt einfache Tipps zum Energiesparen:

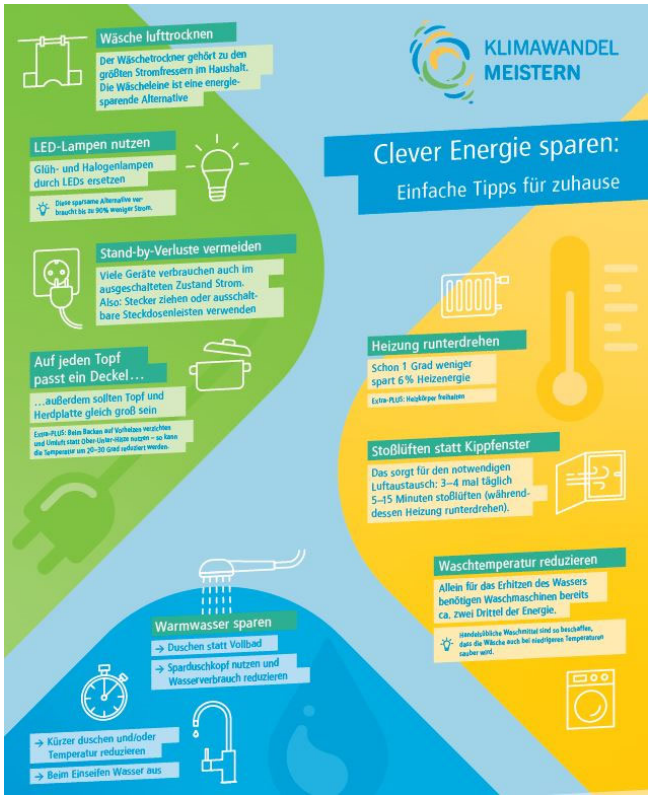

Gars a.Inn

Alters- und Ehejubilare

Wir gratulierten im Oktober 2023

Zum Geburtstag

101. Geb. Christine Heidemann, Au a.Inn
92. Geb. Alfons Anzenberger, Gars a.Inn
91. Geb. Josef Huber, Gars a.Inn
85. Geb. Franz Stuiber, Gars-Bahnhof
85. Geb. Franz Schwarzenböck, Gars a.Inn
85. Geb. Gottfried Gartner, Gars a.Inn
80. Geb. Johann Stummer, Gars a.Inn
80. Geb. Günther Pittner, Gars a.Inn
80. Geb. Ingeborg Kasberger, Gars a.Inn

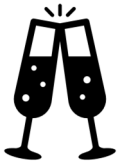

Zum Ehejubiläum

65. Hochzeitstag Berta & Franz Meindl, Gars a.Inn

Für spätere Alters- und Ehejubilare: Leider werden aus datenschutzrechtlichen Gründen nur noch Geburtstage und Hochzeitstage veröffentlicht, bei denen uns eine Einverständniserklärung vorliegt.

Namaste Nepalhilfe Klosterau 2016 e.V.

Kurz vor Jahresschluss informiert Hans Losbichler über das Schulprojekt in Nepal, welches er seit vielen Jahren unterstützt:

Bereits 8.000 Euro Spendengelder sind im Jahr 2023 zusammengekommen und in dieses Projekt geflossen. Somit haben rund 80 Kinder die Möglichkeit, Bildung zu erhalten. Alle Schulkinder wurden mit Jogginganzügen ausgestattet, da es auf 3.500 Metern Höhe im Winter sehr kalt wird.
Dringend benötigte Schulmöbel aus Holz wurden zwischenzeitlich von den Arbeitern in den Bergen angefertigt. Diese verdienen sich somit Lohn, der von der Nepalhilfe bezahlt wird.

Im Mai 2024 werde ich das Dorf erneut besuchen, welches erst nach 12 Stunden Busfahrt und 7 Stunden Fußmarsch in Nepals Bergen zu erreichen ist. Es liegt mir am Herzen, das Projekt mit eigenen Händen zu unterstützen und Ihre Spendengelder an der richtigen Stelle zu wissen.
Viele weitere Waisenhäuser, Schulen und Krankenstationen werden auf der Tour besucht und finanziell unterstützt werden. Vielen Dank an alle Spender und Sponsoren,die mich seit 2016 großzügig unterstützen.

Namaste, Euer Hans Losbichler

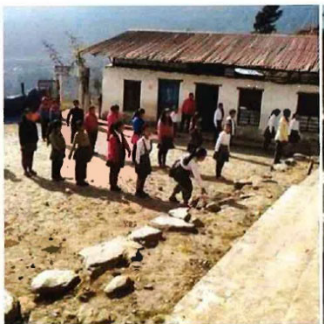

Bitte unterstützen Sie uns mit Ihrer Spende für Nepal
IBAN: DE83 7016 9388 0300 3133 00

Baumpflanztag 2023 Spielplatz Gars a.Inn

Der Baumpflanztag 2023 am 18. November war Anlass, den neuen Garser Spielplatz weiter zu verschönern und lebendig zu machen. Gemeinsam schaufelten Kinder und Eltern des Eltern-Kind-Programms von Christl Schwarzenbeck und gruben Pflanzlöcher, um das Spielen auf dem Spielplatz noch attraktiver zu machen. Nicht nur Wildheckensträucher wie Kornelkirsche und Felsenbirne wurden gepflanzt, sondern auch Himbeeren, Johannisbeeren und Haselnuss, damit man nach eifrigem Spielen bald auch ein bisserl naschen kann. So viele Hände halfen mit, dass die Arbeit bald erledigt war und bei strahlendem Wetter auch noch genügend Zeit war, den neuen Spielplatz ausgiebig zu nutzen.

Ein großer Dank geht an alle Kinder und Eltern, die mitgemacht haben, besonders an Christl Schwarzenbeck und Judith Schneider, die die Pflanzaktion organisiert und sich um die Pflanzen gekümmert haben.

Foto: R. Kugler, Text: J. Kraus

50 Mal unterwegs mit dem TSV Gars

Die Wandersaison 2023 „Unterwegs mit dem TSV“, neigt sich nun dem Ende zu. Wir blicken zurück auf Wanderungen mit interessanten Gesprächen und netten Begegnungen. Natürlich kommt auch die Bewegung nicht zu kurz. Wir bewältigen jeden ersten Donnerstag im Monat durchschnittlich ca.12 km auf Teerstraßen, Feld,-Wald,- und Wiesenwegen, abseits der Hauptverkehrswege. Kaum zu glauben, welch staunens- und sehenswertes Hinterland es in unserer näheren und weiteren Heimat zu entdecken gibt.

Schloss Weikertsham

Wandern am Bansee
Nähe Seeon

Am Donnerstag, **7. Dezember** findet eine Abschlusstour statt. Wir wandern zu drei Rastbankerl mit schönen Aussichten in der Gemeinde Unterreit. Letztes Jahr besuchten wir schon zwei von elf Bankerl, die entlang der Radwege aufgestellt sind. Im Wildfreizeitpark Oberreith. lassen wir das Wanderjahr gemütlich und gesellig ausklingen.

Donnerstagstouren sind mittlerweile ein „Renner“ geworden! Gerannt wird bei unseren Touren jedoch keinesfalls. Das ist auch noch ein Grund, warum sich dieses Wanderangebot größerer Beliebtheit erfreut. Seit 2018 können wir auf stattliche 50 Touren zurückblicken.
Und jedes Mal stellen wir uns die Frage, warum wir eigentlich verreisen müssen, wenn es bei uns so schön ist.
Vielen herzlichen Dank an alle Teilnehmerinnen und Teilnehmern für das tolle und bereichernde Miteinander!
Gerne laden wir sie/euch ein mit uns unterwegs zu sein, siehe Homepage des TSV Gars unter der Rubrik Breitensport/Unterwegs, bei Interesse gerne auch bei Ulla Brehm unter 08073/2347.

Text & Fotos: U. Brehm

Jahreshauptversammlung FFW Gars a.Inn

Im Rahmen der Jahreshauptversammlung am 18.11.2023 gaben die Kommandanten Klemens Greißl und Thomas Bauernschmid, sowie die Abteilungsleiter der Jugend und des Atemschutzes eine Überblick, was im vergangenen Jahr in der Garser Wehr geleistet wurde.
Vorstand Alex Niederbauer blickte auf die Ereignisse im abgelaufenen Vereinsjahr zurück, nach den Berichten des Kassiers und der Kassenprüfer wurde die Vorstandschaft einstimmig entlastet.
Einen soliden Ausbildungsstand der Feuerwehrler bestätigte die Kreisbrandinspektion und die Grußworte von Richard Fischer, als Vertreter des Landrats und des Dienstherren, Bürgermeister Robert Otter, honorieren die Leistungen der Feuerwehr.
Weiterhin wurde festgestellt, dass die Zusammenarbeit mit den Ortsteilwehren Au a.Inn, Lengmoos und Mittergars seit Jahren, zur Freude aller, kameradschaftlich und freundschaftlich verlaufe.
Besondere Beachtung fand dieses Jahr die Ehrung von vier verdienten Kammeraden. So wurden Manfred Schatzeder, Lorenz Huber, Peter Mangstl und Roland Utzschmid für ihren Einsatz für die Garser Feuerwehr und den Feuerwehrverein geehrt.
Ebenso wurden die in diesem Jahr abgenommen Leistungsabzeichen der Aktiven, der Jugend, sowie die Beförderungen und Dienstjubiläen verliehen.

v.l.n.r: Ehrenkommandant Roland Utzschmid, Ehrenvorstand Manfred Schatzeder, Ehrenkommandant Peter Mangstl (nicht auf dem Bild Ehrenmitglied Lorenz Huber).

Text & Foto: Feuerwehr Gars a.Inn

Scheckübergabe Feuerschützengesellschaft Gars a.Inn

Bereits 2019 – noch unter Altbürgermeister Norbert Strahllechner - wurde den Feuerschützen Gars für Umbauarbeiten am Schießstand eine Zuwendung in Höhe von 3.000 Euro vom Markt Gars a.Inn bewilligt. Aufgrund der Coronapandemie konnten die Arbeiten erst jetzt abgeschlossen werden.
In diesem November haben Bürgermeister Robert Otter und Altbürgermeister Norbert Strahllechner gemeinsam den Scheck an Herrn Josef Bühn, Vorsitzender der Feuerschützengesellschaft Gars a.Inn, überreicht.

Traumtänzer Lengmoos für Fasching bereit

Seit Anfang Herbst sind die Trainerin Claudia Kitzeder und das Kreativ-Team der Traumtänzer aktiv um für den Fasching 2024 wieder anspruchsvolles Programm zusammenzustellen.
Mit dem Motto "Carnival around the world!" wollen die „Mädels" Ihr Publikum begeistern. Lassen Sie sich überraschen. Die etwas andere Garde ist eine Bereicherung für jede Faschingsveranstaltung. Aber auch für Geburtstage, Hochzeiten, Firmenfeste besteht die Möglichkeit die Traumtänzer aus Lengmoos zu engagieren. Für den kommenden Fasching sind noch Termine frei. Engagieren kann man die Garde unter Telefon 08072 / 9194-33, per E-Mail josef@zenz.de oder über die Mitglieder der Garde.

Text & Foto: J. Kitzeder

Jahreshauptversammlung des Trachtenvereins Allmansau-Lengmoos

Zur diesjährigen Jahreshauptversammlung hatte am Sonntag, 05.11.23 der Trachtenverein Allmannsau-Lengmoos nach Stauden geladen. Nach dem sehr stimmig gestalteten Wortgottesdienst in der Kirche in Lengmoos kamen im Gasthaus Maier im neuen Saal gut 60 Mitglieder zusammen.

Nach der Begrüßung durch Vorstand Christian Berger und den Berichten der Vorstandschaft schloss sich ein zusammenfassender Rückblick vom 100jährigen Gründungsfest durch Festleiter Thomas Berger an. Für 70 Jahre Mitgliedschaft wurde Liesl Kneißl geehrt. Bei den Neuwahlen der Vorstandschaft wurde letzten Endes nur 2. Kassierin Marliese Schwarzenböck durch Rosmarie Glasl abgelöst. 1. Vorstand ist weiter Christian Berger, 2. Vorstand Hans Kneißl. Kassierin Irmgard Greißl und Schriftführerin Claudia Neulinger sowie Musikwartin Margit Berger, Brauchtumswart Sepp Schwarzenböck und Pressewartin Beate Ströbel wurden einstimmig wiedergewählt. Trachtenwartin Fini Berger wird in Zukunft unterstützt durch Monika Huber und Sahra Neulinger.
Im Jugendbereich drehte sich das Ämterkarusell, so ist nun 1. Jugendleiter wie gehabt Stefan Huber, 2. Jugendleiterin aber Mimi Berger, 1. Vorplattler Tobias Berger, 2. Vorplattler Thomas Berger, 1. Vortänzerin Franziska Glück und 2. Vortänzerin Alina Ströbel. So startet der Verein mit einer bewährten Mannschaft in die nächsten drei Jahre.

Liesl Kneißl wurde für 70 Jahre Mitgliedschaft geehrt.

Text & Foto: B. Ströbel

Angebote des Familienstützpunktes Gars/Reichertsheim

Sprechstunde bei Christiane Mailänder (Fachkraft vom Familienstützpunkt):
Jeden Donnerstag von 7.30-8.30 Uhr (letzter Donnerstag im Monat in Reichertsheim)

Für Rückfragen und Anmeldungen: E-Mail: familienstuetzpunkt@fh-au.de oder Telefon: 0175/9290165

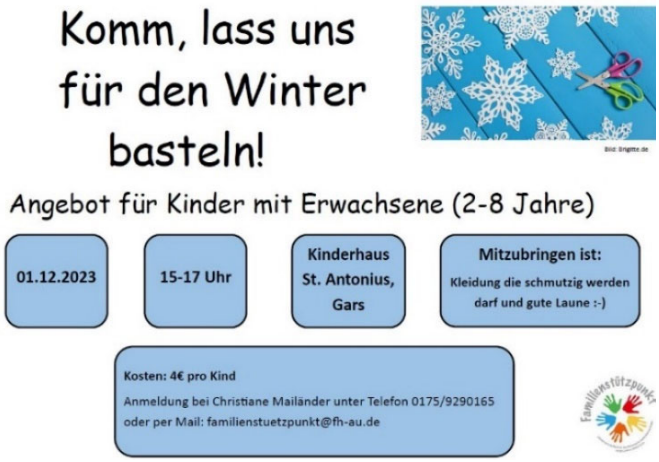

Neues aus der Bücherei

Ein letztes Mal Vorlesen in der Bücherei

Vorlesen fördert bei Kindern den Wortschatz, die Sprachentwicklung, Konzentration und Bindungen. Es geht dabei aber auch um die Freude an der gemeinsam verbrachten Zeit. In den langjährigen, beliebten Vorlesestunden in der Garser Bücherei nahmen die Vorleserinnen ihre kleinen Zuhörer mit in die bunte Welt der Geschichten, Märchen und Sagen. Jedes Monat neu und anders und aufregend!

Unsere letzte öffentliche Vorlesestunde findet am **Mittwoch, 20. Dezember**, **von 14.30 – 15.30 Uhr** in der Bücherei statt. Wir freuen uns auf euer Kommen! - Ab 2024 verlagern wir das Vorlesen gezielt in die Gruppen des Garser Kindergartens St. Antonius, so dass noch mehr Kinder davon profitieren können.
Das öffentliche Vorlesen in der Bücherei können wir deshalb leider vorerst nicht mehr anbieten.

Gelungene Otfried Preußler-Ausstellung für Kinder

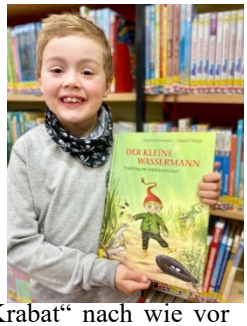

Anlässlich des 100. Geburtstags von Otfried Preußler war in den letzten Wochen der Ausstellungstisch im Kinderbuchbereich mit zahlreichen Werken des berühmten Schriftstellers bestückt. Im Handumdrehen leerte sich der Tisch, da sich die Bücher wie „Die kleine Hexe“, „Der Räuber Hotzenplotz“ oder auch „Krabat“ nach wie vor großer Beliebtheit bei den kleinen und großen Lesern erfreuen. Selbstverständlich können derzeit entliehene Medien von Otfried Preußler bei uns bequem vorbestellt werden.

Text & Foto: Martina Koblbauer, Bücherei Gars

Noch einmal zur Erinnerung:
Unsere Buchausstellung mit Flohmarkt findet am **Samstag, den 02.12.2023 in der Zeit von 16 – 19 Uhr** in unserer Bücherei statt. Neben Büchern gibt es Glühwein, Tee und leckere weihnachtliche Köstlichkeiten.

Schaugts vorbei, mia dadma uns gfrein!
donnerstags von 16.30 - 19.00 Uhr und
sonntags von 9.00 - 11.15 Uhr

Weihnachtsfeier der Senioren

Die Pfarrei Gars und das Seniorenteam laden herzlich ein am **Samstag**, **09.12.2023 ab 11.30 Uhr** ins Klostercafé Gars. Wir freuen uns auf ein geselliges Zusammensein bei vorweihnachtlicher Stimmung.

Garser Christkindlmarkt 2023

Der Markt Gars a.Inn lädt auch in diesem Jahr **am 2. Adventswochenende** zum Christkindlmarkt rund um den Christbaum am Marktplatz Gars ein.

Es wird ein breiteres Angebot mit Speisen & Getränken als im Vorjahr geben. Für die Kinder gibt es das beliebte Bastelzelt und ein Kinderkarussell. Der Nikolaus kommt am Sonntag. Bläsergruppen und Chöre sorgen für die musikalische Unterhaltung. Selbstgebasteltes, Handwerkskunst, Kräuter und Tee runden das Angebot ab.

Um allen Besuchern – aus Nah und Fern - einen festlich dekorierten und stimmungsvollen Christkindlmarkt präsentieren zu können, wird auch Ihre Mithilfe und Unterstützung als Anlieger benötigt: Bitte parken Sie Ihre Fahrzeuge bereits ab Donnerstagabend außerhalb des Marktplatzes. Es stehen Ihnen kostenlose Parkplätze vor und hinter dem Rathaus und an der Innbrücke zur Verfügung. Am Freitag ab 14 Uhr können Sie auch die Parkplätze am Schulweg (Mitarbeiter Rathaus, Spielplatz und Kinderhaus St. Antonius) nutzen.

Kasterl Kunterbunt im Dezember

BastelWerkstatt: KreativZelt am Christkindlmarkt Gars
In meiner KreativWerkstatt findet ihr Ideen, was ihr für Weihnachten basteln könnt und wie ihr euer Zuhause mit selbstgemachter Weihnachtsdeko in ein kleines Winterwunderland verwandelt. Treffpunkt ist Mitten im Marktplatz Gars in meinem Pavillon. **Samstag, 09.12. ab 17 Uhr, Sonntag, 10.12. 11 bis 17 Uhr.**

*KreativErlebnisWerkstatt: *Auf Weihnacht'n zua*,* Himmelswerkstatt und Lebkuchenduft am **Sonntag 17.12**.
Ihr werdet geheimnisvollen Geschichten lauschen, zusätzlich gibt eine tolle KreativWerkstatt und wir bestaunen, nach einem kurzen Spaziergang, die große Krippe in der Auer Kirche. Mit euren selbst mitgebrachten Leckereien lassen wir dann das Treffen gemütlich ausklingen. Treffpunkt ist das Pfarrheim Au am Inn, Klosterhof 6 von **14.30 bis 17.30 Uhr**.

Zusätzliche Informationen unter www.kasterl-kunterbunt.de. Anmeldung erforderlich und alle Infos unter post@kasterl-kunterbut.de oder 08073/2450. Ich freue mich auf Euch, Schwarzenbeck Christl (Kooperationspartner Kreisbildungswerk Mühldorf).

Einladung zum Picknick

Kinderturnen des TSV Gars e.V.

In Kooperation mit dem Familienstützpunkt findet eine TSV Kinderturnstunde für Vorschulkinder im Kinderhaus St. Antonius in Gars statt. Am **14.12**. von **16.00 bis 17.15 Uhr** bewegen sich die Kinder unter der Leitung von Daniela Schneider durch den Turnraum und begeben sich dabei auf eine abenteuerliche Schatzsuche als Piraten.

Gemeinsam werden Rätsel und Bewegungsaufgaben gelöst. Anmeldung auf den Listen im Kinderhaus oder direkt bei Daniela Schneider Tel: 015202782853 oder per E-Mail an breitensport@tsvgars.de

Für Kinder die Mitglied beim TSV Gars (Abt. Breitensport) ist die Teilnahme kostenfrei, Kosten pro Kind 5€

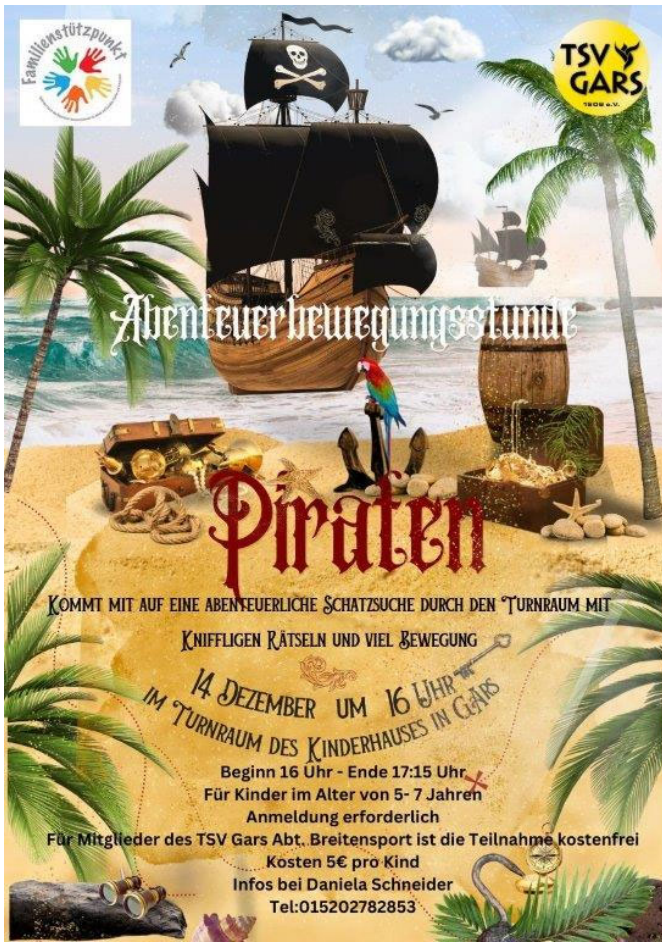

Lengmooser Dorfweihnacht

Am **Freitag, 15.12.2023** findet wieder **ab 18 Uhr** die Lengmooser Dorfweihnacht statt. Bei vorweihnachtlicher Atmosphäre sind alle am Lengmooser Dorfplatz für einige gesellige Stunden eingeladen. Für warme Getränke und Speisen ist gesorgt, der gesamte Erlös wird hierbei wieder einer gemeinnützigen Organisation gespendet.

Unterreit

Alters- und Ehejubilare

Wir gratulieren im Dezember 2023

Zum Geburtstag

90. Geb. Juliana Schwaiger, Stadl
90. Geb. Konrad Bichlmaier, Furth
90. Geb. Irmengard Buchner, (Sr. Irmgard) Stadl
70. Geb. Franz Scheitz, Unterreit

Für spätere Alters- und Ehejubilare: Leider werden aus datenschutzrechtlichen Gründen nur noch Geburtstage und Hochzeitstage veröffentlicht, bei denen uns eine Einwilligung gegeben wurde.

1100 Jahre Unterreit Kalender

Anlässlich der 1100-Jahr-Feier der Kirchen zu Wang und Unterreit im Jahr 2024 und der 1000-Jahr-Feier zu Grünthal im Jahr 2030, hat die Gemeinde einen Kalender mit interessanten und altertümlichen Bildern aus unseren schönen Dörfern erstellen lassen.

Die Kalender liegen ab Anfang Dezember in den Kirchen Wang, Unterreit und Grünthal sowie im Rathaus Unterreit für eine Spende, die zu 100% an den Kindergarten Unterreit geht, aus.

Wir sagen schon mal ein herzliches Vergelt`s Gott.

Pfarrei Wang/Unterreit

Wie im letzten Jahr, möchte die Pfarrgemeinde Wang/Unterreit, auch heuer wieder mit l*ebendigen Adventsfenstern* auf Weihnachten einstimmen. Am Freitagabend versammeln sich die Besucher um das Fenster, das um **17.00 Uhr** geöffnet wird.
Die Gastgeber (Kinder oder Erwachsene) lesen eine weihnachtliche Geschichte oder Ähnliches vor, es werden zusammen Lieder gesungen und anschließend gibt es noch ein gemütliches Beisammensein mit Heißgetränken und Gebäck.

Die Termine und Veranstalter der Adventsfenster sind:

01.12.2023	Christine Bernard, Wang 32
08.12.2023	Familie Fraitzl, Schatzwinkel 3
15.12.2023	Familie Fichter, Ahornweg 14, Stadl
22.12.2023	Familie Luft, Ahornweg 10, Stadl

Bitte eigene Tasse mitbringen!

Jugendtreff Wang

Der Jugendtreff Wang lädt zum ersten Wanger Weihnachtszauber ein.
Am **Freitag, 01.12.23** sind **ab 18 Uhr** am Wanger Dorfplatz verschiedene Stände aufgebaut, die für das leibliche Wohl sorgen. Zusätzlich gibt es einen Stand mit selbstgebastelter Weihnachtsdeko, dessen Erlös gespendet wird.

Abgerundet wird der Weihnachtszauber mit Livemusik von Zam&Mitanand sowie einem gemütlichen Lagerfeuer, bei dem die Gäste ebenso „zam und mitanand“ den Abend genießen können.

FC Grünthal

Frauenkreis Wang/Unterreit

Zu einer Andacht mit Weihnachtsfeier lädt der Frauenkreis Wang/Unterreit am **Donnerstag, den 07.12. um 14.30 Uhr** ins Kloster Stadl ein.

Auf alle Mitglieder wartet ein kleines Weihnachtsgeschenk. Bitte Plätzchen oder Kuchen mitbringen.

Schützenverein Grünthal- Einharting

Am **08.12.23** findet das Pakerlschießen mit Weihnachtsfeier und am **29.12.23** das jährliche Vereinsschießen im Gasthaus Mittermaier in Einharting statt.

Der Schützenverein freut sich auf rege Teilnahme.

Senioren Grünthal

Besinnliche Weihnachtsfeier am **Samstag, 09.12.23** der Senioren Grünthal **um 12.00 Uhr** im Gasthaus Wimmer in Grünthal. Herzliche Einladung.

Jagdgenossenschaft Elsbeth

Rehessen am **Dienstag, 12.12.23 um 19.30 Uhr** im Gasthaus Huber in Unterreit.
Alle Jagdgenossen mit Frauen sind von den Pächtern Mittermayr und Huber herzlich eingeladen.

Gartenbauverein Wang/Unterreit

Der Gartenbauverein Wang/Unterreit verkauft am **Freitag, den 15.12.23 um 16.00 Uhr** wieder „Geräuchertes“ beim Kramerladl „ums Eck“ in Stadl! Es wird auch wieder Glühwein und Punsch angeboten.

FC Grünthal - Radsportabteilung

Silvester-Tour: Traditioneller Jahresabschluss am **31.12.23** mit Gulaschsuppe, Glühwein und Stollen. Treffpunkt um **10.00 Uhr** am Parkplatz beim Wirt in Unterreit.

Sportbootführerschein See und Binnen in Unterreit

Die Wassersportler im FCG bieten wieder einen Kurs zum Sportbootführerschein See und Binnen an. Der Theoriekurs für den Sportbootführerschein See und Binnen beginnt im **Januar 2024.** Die Teilnehmer werden sorgfältig auf die Prüfung Ende April in Seebruck, insbesondere auch für die Navigationsarbeit mit der Seekarte, vorbereitet. Die praktische Ausbildung findet in Zusammenarbeit mit der Segelschule Huber in Seebruck statt. Für diesen amtlichen Führerschein muss man mindestens 16 Jahre alt sein.

Weitere Informationen bzw. Anmeldung bei Franz Langstein (Lehrzertifikat des Deutschen Seglerverbandes) unter Tel. 0171/6203091 oder langstein@gmx.eu.
Der Kurs findet in Unterreit statt.

Baumpflanzaktion Spielplatz Stadl

Einen gebührenden Spielplatz-Saison-Abschluss begingen einige Stadler Kinder und Erwachsene bei der diesjährigen landkreisweiten Baumpflanzaktion. Mit Vorfreude auf die bunten Blüten im kommenden Jahr wurden zahlreiche Frühlingsblüher gesteckt und prachtvoller Zierlauch sowie Lavendel gepflanzt. Diese wurden vom Frauenkreis Wang und Unterreit, vom Gartenbauverein Wang und aus privaten Spenden finanziert. Christian Seidl hat für die Aktion einen etwa vier Meter hohen bienenfreundlichen Feldahorn gesponsert, der mit großer Freude entgegengenommen wurde und einen schönen Platz bekommen hat. Die vom Landkreis zur Verfügung gestellten Hainbuchen-Stecklinge werden mit der Zeit zu einer Hecke heranwachsen.
Ein herzliches Dankeschön geht an die Familie Kebinger, die die Baumpflanzaktion in Stadl organisiert und angeleitet hat. Sie verwöhnten die Helfenden noch mit Apfelsaft von den eigenen Bäumen und Honigbroten - im Anschluss durften die Stadler Kinder sogar noch ihr Bienenhaus besichtigen.

Text und Foto: S. Trahm

Gartenbauverein Grünthal

Am 21.10.2023 trafen sich viele Gartenfreunde in Ullading um Raritäten für den Garten zu bringen oder zu holen.

Für Fragen stand wieder Peter Gasteiger zur Verfügung. Die ehemalige Kreisverbandsvorsitzende Anita Leukert schaute ebenfalls vorbei.

Auch liebevoll gestaltete Samentütchen, Gartenzeitschriften und Übertöpfe fanden Abnehmer. So mancher fand bei Kaffee und Kuchen noch Zeit für einen Ratsch.

In diesem Jahr gab es noch eine Besonderheit. Die Kinder der Gartenvereinsmitglieder haben einen Kinderflohmarkt veranstaltet. Manch einer kam zum Pflanzentausch und war dann aber an den liebevoll gestalteten Flohmarktständen hängen geblieben. Es wurde kräftig eingekauft. Die Kinder konnten so ihr Taschengeld ein wenig aufbessern und im Kinderzimmer wurde wieder ein wenig Platz.

Der Verein für Gartenbau und Landespflege Grünthal e.V. dankt allen Organisatoren, fleißigen Helfern, Kuchenbäckern usw.

Text und Fotos: Gartenbauverein Grünthal

FFW Wang – Feuerwehrjugend übt für den Ernstfall

Retten – Bergen – Löschen – Schützen: das sind die Grundaufgaben der Feuerwehr. Und was alles hinter diesen Begriffen steckt, haben 19 Jugendliche der freiwilligen Feuerwehr Wang genau erfahren. Die beiden Jugendleiter Christian Eicher und Lea Karl organisierten am Wochenende von Samstag, 4. November, bis Sonntag, 5. November, eine 24-Stunden-Übung.
Wie bei einer Berufsfeuerwehr waren die Jugendlichen in Bereitschaft im Wanger Feuerwehrhaus. Neben diversen Übungen standen insgesamt fünf Einsätze an, die realistisch nachgestellt wurden. Dabei handelte es sich um zwei Verkehrsunfälle, eine Vermisstensuche, einen Brand und einen Forstunfall. Unterstützt wurden sie dabei von bereits ausgebildeten erwachsenen Feuerwehrkräften sowie durch ein Team der realistischen Unfalldarstellung der Johanniter Oberbayern Südost aus Wasserburg.
Nach jedem Einsatz riefen die beiden Kommandanten der freiwilligen Feuerwehr Wang, Thomas Kufner und Stefan Zöhrer, zu einer Nachbesprechung zusammen. Sie gaben Feedback und gingen zu einzelnen Abläufen der Einsätze genauer ins Detail. Das Fazit der Verantwortlichen sowie der Teilnehmer: Ein erfolgreiches Wochenende, bei dem Teamgeist und Wissen sehr gestärkt wurden.

Text und Fotos: FFW Wang

Veranstaltungskalender

Datum	Uhrzeit	Veranstaltung
01.12.	15.00	Bastelnachmittag, Kinderhaus St. Antonius, Gars
01.12.	17.00	Lebendiges Adventsfenster, Pfarrei Wang/Unterreit
01.12.	18.00	Erster Wanger Weihnachtszauber am Wanger Dorfplatz, Jugendtreff Wang
01.12.	20.00	Weihnachtsfeier FC Grünthal
02.12.	13.30	JHV der VdK Gars a.Inn im Gasthaus Zimmermann, Hochstraß
02.12.	16.00	Bücherausstellung Bücherei Gars
02.12.	14.00	Wichtelbasteln im Pfarrheim Wang, Frauenkreis Wang/Unterreit
03.12.	15.30	Mittergarser Weihnachtszauber
06.12.	19.00	Musikantenstammtisch Zehentstadel Au a.Inn
07.12.		Unterwegs mit dem TSV Gars
07.12.	14.30	Andacht und Weihnachtsfeier des Frauenkreises Wang/Unterreit im Kloster in Stadl
07.12.	14.45	Spielenachmittag FSP Gars
08.12.	17.00	Lebendiges Adventsfenster Pfarrei Wang/Unterreit
08.12.		Pakerlschießen und Weihnachtsfeier, Schützenverein Grünthal-Einharting
09.12.	11.30	Weihnachtsfeier Senioren Gars im Klostercafé Gars
09.12.	12.00	Weihnachtsfeier Senioren Grünthal im Gasthaus Wimmer in Grünthal
09.-10.12.	17.00	Christkindlmarkt Marktplatz Gars
10.12.	08.00	Bürgerentscheid in der Gemeinde Unterreit
10.12.	08.30	Familiengottesdienst in Unterreit
10.12.	11.15	Verkürzter Ausschläfergottesdienst in der Ev. Kirche Haag
12.12.	19.30	Rehessen im Gasthaus Huber in Unterreit, Jagdgenossenschaft Elsbeth
13.12.	15.00	Seniorenandacht Pfarrkirche Gars
13.12.	16.00	Kinderbastelnachmittag in der Ev. Kirche Haag
13.12.	16.00	Picknick am Marktplatz Gars
14.12.	06.00	Rorate-Amt im Kloster Stadl mit anschließendem Frühstück
14.12.	16.00	Kinderturnen im Kinderhaus St. Antonius, Gars
15.12.	16.00	Verkauf von Geräuchertem beim Kramer in Stadl, Gartenbauverein Wang/Unterreit
15.12.	18.00	Dorfweihnacht Lengmoos
15.12.	17.00	Lebendiges Adventsfenster Pfarrei Wang/Unterreit
16.12.	14.00	Weihnachtszauber in Grünthal, Kath. Burschenverein Grünthal
17.12.	13.30	Berchtesgadener Adventsmarkt, Frauenkreis Wang/Unterreit
17.12.	14.30	KreativErlebnisWerkstatt, Kasterl Kunterbunt
18.12.	09.00	Beratung Donum Vitae, FSP Gars
18.12.	14.30	Spielenachmittag, FSP Reichertsheim
20.12.	08.30	Caritas Beratung im Kinderhaus St. Antonius, Gars
20.12.	14.30	Vorlesestunde Bücherei Gars
22.12.	17.00	Lebendiges Adventsfenster Pfarrei Wang/Unterreit
24.12.	14.00	Zwergerlgottesdienst mit Krippenspiel in der Ev. Kirche Haag
24.12.	15.00	Familiengottesdienst mit Krippenspiel in der Ev. Kirche Haag
24.12.	15.30	Kinderkrippenfeier mit Kinderchor in Gars
24.12.	16.00	Kinderkrippenfeier im Kloster Stadl, Pfarrei Wang/Unterreit
24.12.	16.15	Christvesper auf dem Friedhof Haag
24.12.	17.15	Christvesper mit Kirchenchor in der Ev. Kirche Haag
24.12.	19.30	Christmette in Wang
24.12.	21.00	Christmette -Pastoralmesse von Karl Kempter in Gars
25.12.	08.30	Festgottesdienst in Unterreit
25.12.	10.00	Fest-Wortgottesdienst mit festlicher Bläsermusik in Gars
26.12.	09.30	Gottesdienst mit Abendmahl in der Ev. Kirche Haag
26.12.	09.30	Fest-Wortgottesdienst in Wang
26.12.	10.00	Festgottesdienst mit Weinweihe – Orgel-Solomesse v. W.A.Mozart in Gars
27.12.	19.00	Stanggassinger – Gottesdienst
29.12.		Vereinsschießen Schützenverein Grünthal-Einharting
29.12.	20.00	Christbaumversteigerung St. Ulrich Schützen, Huttenstätt
31.12.	10.00	Silvester-Tour, Radsportabteilung FC Grünthal, Parkplatz Wirt in Unterreit
31.12.	10.00	Hl. Messe zum Jahresschluss in Gars
31.12.	16.00	Wortgottesdienst zum Jahresschluss in Wang
31.12.	17.00	Gottesdienst mit Abendmahl in der Ev. Kirche Haag

Bitte beachten:

Da das nächste Infoblatt noch vor Weihnachten erscheint, bitten wir, den frühen Einsendeschluss 11.12.2023 zu beachten!

Impressum
Garser Infoblatt
Herausgeber: VG Gars a.Inn, Hauptstraße 3, 83536 Gars a.Inn
V.i.S.d.P.: Gemeinschaftsvorsitzender Robert Otter
Druck: Druckerei Lanzinger, Recyclingpapier Vivus 89
Redaktion: Julia Rottluff, Christiane Manzinger, Anschrift siehe Herausgeber,
Tel: 08073/9185-35, -70. Das Infoblatt erscheint monatlich und wird kostenlos an sämtliche Haushalte des Marktes Gars a.Inn und der Gemeinde Unterreit verteilt.
Für Textinhalte und deren Richtigkeit, sowie für Fotos/Bilder/Logos und deren Urheberrechte und Datenschutzbestimmungen sind die jeweiligen Autoren/Übermittler verantwortlich. Eine Gewähr wird nicht übernommen.